RK. Basisschool
St. Antonius
Oud-Oosteinde 2
4571 DE Axel
Tel.: 0115-530226
Fax: 0115-530227
antoniusaxel@ogperspecto.nl

www.antoniusaxel.nl

Jaargang 8, nr. 2
Oktober 2018

In dit nummer:


- Voorwoord
- Belangrijke data
- Jarig in augustus en september
- Nieuwe leerlingen
- Speelgoedbank
- Bag2School
- Stagiaires stellen zich voor
- Nieuws uit de groepen


## Voorwoord

De eerste maand van het nieuwe schooljaar zit erop. We hopen dat iedereen intussen zijn of haar plekje heeft gevonden en het alweer gewend is om op school te zijn!

Afgelopen maand hebben we het meteen al druk gehad. We hebben onze openingsviering gehad, met als thema: Samen kleuren wij het schooljaar in. Alle kleuren horen erbij, samen vormen zij de regenboog. Zo is het op school ook: Alle kinderen horen erbij, samen vormen we de Antoniusschool.
In de hal, tegenover de keuken, hangt nu ook een regenboog: alle kinderen van onze school hebben allemaal een handje gemaakt, in verschillende kleuren. Deze handjes zijn samengevoegd tot een grote regenboog. En dat is een mooi gezicht! Als u op school bent, kom hem dan gerust eens bekijken!

Verder is de schoolfotograaf al geweest en is er in diverse groepen al een activiteit geweest in het kader van het cultuurmenu.
Kinderen uit de bovenbouw hebben deelgenomen aan een herdenking bij het Poolse kruis.
Kortom, we hebben niet stil gezeten.
U leest erover in onze Antoniuskrant, iedere maand opnieuw!

Veel leesplezier!

Vriendelijke groet,
Team Antoniusschool

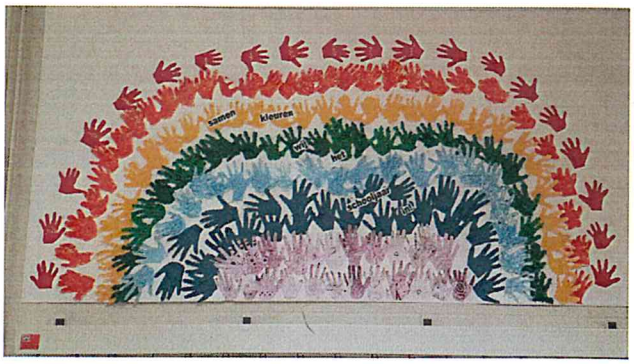

**Belangrijke data:**

- 3 oktober: Perspectodag, alle leerlingen vrij
- 4 oktober: Opening Kinderboekenweek
- 11 oktober: Ouder-kindavond groep 3
- 12 oktober: Afsluiting Kinderboekenweek
- 15 t/m 19 oktober: Herfstvakantie
- 30 oktober: Luizencontrole
- 6 november: Schoolontbijt
- 7 november: Start bezorging Kinderpostzegels
- 12 t/m 15 november: Bag2School-actie
- 14 november: Studieochtend, alle leerlingen vrij
- 16 november: Heilig Vormsel, Zuiddorpe

**Jarig in oktober**

De volgende kinderen zijn jarig in oktober!
Allemaal van harte gefeliciteerd!!

2: Sem Schuitvlot (groep 2)

4: Magda Widomska (groep 7)

5: Lex Bolleman (groep 4)

6: Kyenna Ockeloen (groep 5)

17: Dylan Oppeneer (groep 6)

17: Ola Vyaene (groep 3)

18: Joshua Suuring (groep 8)

20: Liam Meirezonne (groep 4)

21: Devon Zegers (groep 4)

22: Julia van Maele (groep 7)

25: Lucas de Buck (groep 8)

25: Jenna-Lynn van Hese (groep 5)

28: Dylano van den Avyle (groep 5)

29: Martijn Brakman (groep 8)

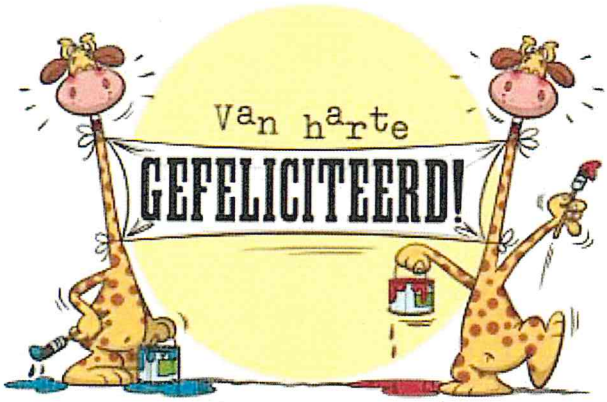

**Nieuwe leerlingen**

De volgende leerlingen zijn in de afgelopen maand bij ons op school gekomen:

Gwen Vonk in groep 1a
Jip Moorthamer in groep 1a
Adriana Flanagan in groep 1a
Luca van den Berge in groep 1b
Olivia Karkoszka in groep 1b
Willy Flanagan in groep 4

Allemaal van harte welkom op onze school! Wij wensen jullie een fijne tijd toe!

**Speelgoedbank**

Ook in Nederland zijn er helaas veel gezinnen die moeten rondkomen van een minimum uitkering en die te maken hebben met armoede. De Speelgoedbank Zeeland zamelt nieuw en tweedehands speelgoed in en zorgt ervoor dat het terecht komt bij die gezinnen met kinderen die met deze armoede te maken hebben en die dit goed kunnen gebruiken. Tweedehands en nieuw speelgoed voor deze doelgroep kan **ook op de Antoniusschool** worden ingeleverd!
Al het speelgoed dat binnenkomt wordt gecontroleerd op kwaliteit en volledigheid en eventueel gerepareerd. De top kwaliteit speelgoed wordt verwerkt in speelgoedpakketten, die gezinnen uit de doelgroep via de Speelgoedbank kunnen verkrijgen. De B-kwaliteit speelgoed wordt in een extern project onder de naam 2nd Chance verkocht en met de opbrengst wordt nieuw speelgoed ingekocht voor de kinderen in de doelgroep.
De Speelgoedbank heeft een winkel in Vlissingen en een in Terneuzen. Meer weten? Neem een kijkje op www.speelgoedbankzeeland.nl .

De speelgoedbank werkt samen met Zorgwerkplaats De Balans. Bij de Balans maken we ook houten speelgoed. Sinds kort werken we samen met de Speelgoedbank Zeeland. Wij zamelen speelgoed in en sorteren dit alvast voordat het wordt opgehaald door vrijwilligers van de Speelgoedbank. **Ook op de Antoniusschool kan nu speelgoed worden ingeleverd! Speciaal daarvoor staat er een (roodbruine) kist in de grote hal op school.**
Belangrijk natuurlijk wel is dat hier alleen speelgoed in gedaan wordt dat nog goed door andere kinderen gebruikt kan worden.

Wij van de Speelgoedbank en de Balans hopen op jullie medewerking!

**Bag2Schoolactie**

De Antoniusschool gaat dit jaar weer mee doen aan de actie Bag2School. Met deze actie snijdt het mes aan twee kanten: We kunnen op een eenvoudige manier geld inzamelen, wat we op school kunnen gebruiken voor extra materialen. Bovendien helpen we met deze actie de minder bedeelden in de samenleving.
Meer informatie over de bestemming van de inzameling kunt u vinden op **www.bag2school.com/dut**

**Wat houdt het in?**
Alle kinderen krijgen binnenkort (naar verwachting week 41) een Bag2School zak mee naar huis. Deze zak mag u vullen met kleding, schoenen, textiel, enz. enz.
Is de zak vol en heeft u nog meer? U mag gerust ook andere zakken gebruiken om de spullen in te leveren.
***In de periode van 12 t/m 14 november verzamelen we deze zakken op school. Op donderdag 15 november komt de Bag2School bus de zakken ophalen.***
Voor iedere kilo kleding die we hebben verzameld, krijgt de school €0,30! En dat bedrag kan dus aardig oplopen! Vorig jaar was de actie een groot succes en bracht deze ruim €300 op!

**De spelregels:**
Alle in te zamelen spullen zijn bedoeld voor hergebruik.
Wat er in de B2S-zak mag:

- *Goede kwaliteit tweedehands kleding*
- *Lakens*
- *Dekens*
- *Gordijnen*
- *Knuffelbeesten*
- *Schoenen (gebundeld per paar)*
- *Riemen/ceintuurs*
- *Handtassen*

Bag2School™
www.bag2school.com

Let op dat de kleding niet nat of vuil is, niet gescheurd of beschadigd is. Geen enkele schoenen.
Matten, kussens, dekbedden en tapijten zijn niet toegestaan.

Wanneer en waar de kleding precies zal kunnen worden ingeleverd, hoort u nog van ons.

Wij hopen op een grote opbrengst!
Alvast bedankt voor uw medewerking!

**Stagiaires stellen zich voor**

Onze school is niet alleen een plaats om te leren voor onze leerlingen. Elk jaar nemen wij ook een aantal stagiaires onder onze hoede. Onze nieuwe stagiaires willen zich graag aan u voorstellen:

## Ipek Saglam in groep 2

Ik ben Ipek Saglam. Ik ben 20 jaar. Ik zit op Scalda (Terneuzen) mijn opleiding is Dienstverlening. Het is mijn 2de jaar.
Ik loop al 1 maand stage op de Antoniusschool in Axel.
Ik moet heel het jaar stage lopen. Eind van het jaar ben ik klaar met stage. Ik heb voor deze opleiding gekozen omdat ik graag mensen help.

## Cristel Lauret in groep 3

Hoi allemaal,
Sommigen van jullie hebben mij al op school zien rondlopen, maar toch wil ik mijzelf even aan jullie voorstellen!
Ik ben juf Cristel en ben 21 jaar oud.
Op dit moment volg ik de opleiding Onderwijsassistent aan het Scalda in Terneuzen.
Maar ook ben ik dit schooljaar te vinden als juf in groep 3, bij juf Cindy en juf Deborah!
Elke dinsdag en donderdag kunnen jullie mij op school vinden.
Op de andere dagen ga ik zelf nog naar school of ben ik thuis bij mijn 2 lieve hondjes en mijn ouders.
Ik hoop dat we er samen een leuk, gezellig en leerzaam schooljaar van gaan maken dit jaar! ☺

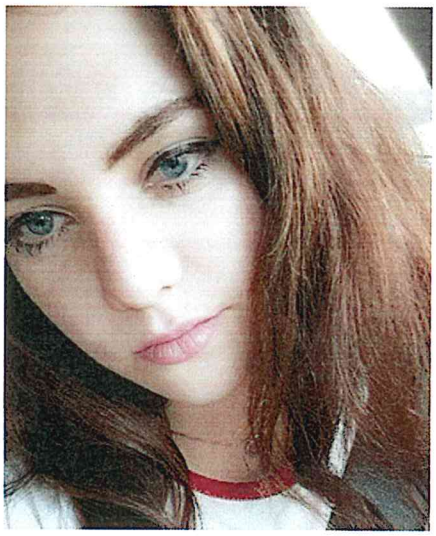

# nieuws uit groep 1-2

Cultuurmenu Minimax.

Op donderdagmiddag 6 september hebben groep 1 en 2 een voorstelling mogen bekijken van Minimax. Er werd niet gepraat, alles was met gebaren/mime en met geluiden. Zo werd de voorstelling uitgespeeld. Een man en een vrouw kwamen binnen met een groot boek waarin een mannetje van papier woonde. Dit mannetje zat verstopt in het boek en kwam er op een gegeven moment uit gesprongen.

Alle kinderen mochten hem van dichtbij bekijken, hij sprong van kind naar kind in de kring en beleefde allerlei avonturen. Aan het einde van de voorstelling was het mannetje van papier zo moe dat hij zijn boek weer terug opzocht en in het boek in slaap viel. De kinderen vonden het reuze interessant en zaten vol belangstelling te kijken en te luisteren.

Opening nieuw schooljaar

Ook maandag 10 september hebben we het schooljaar feestelijk geopend in de centrale hal van de school. Alle klassen kwamen bij elkaar en het thema was: "We kleuren samen het schooljaar in". Meester Edwin heette iedereen welkom, juf Froukje las een stuk voor uit een boek waarin verschillende kleuren naar voren kwamen en we hebben met alle kinderen een lied gezongen over alle kleuren van de regenboog.

Toen was het tijd voor de gedichten die groep 7 en 8 gemaakt hadden. Meerdere kinderen mochten hun gedicht voor alle kinderen voordragen, erg knap! Het lied "Welkom, welkom" werd daarna door alle kinderen met volle borst meegezongen. Vervolgens werd per groep gevraagd om de geknutselde handen die ze gemaakt hadden naar voren te brengen. Elke groep had een kleur gekregen en elk kind had van zijn eigen hand een afdruk gemaakt. Deze handafdruk was in de klas op verschillende manieren bewerkt, zo was er geprikt, gestempeld, gescheurd, waren er propjes, touw, macaroni op geplakt en waren afdrukken bewerkt met ecoline. De resultaten waren erg mooi en van alle handen samen werd na schooltijd een prachtige regenboog gemaakt. Deze regenboog hangt op in het midden van de school bij de keuken en staat symbool voor alle kinderen: samen kleuren wij het schooljaar in! We sloten de opening zingend af, waarna alle kinderen weer terug naar de eigen klas gingen.

Cultuurmenu muziek

Op dinsdag 11 september hadden groep 1 en2 cultuurmenu. We werden ondergedompeld door mooie muziek samen met een spannend verhaal over dieren. Ook mochten we zelf muziek maken op speciale instrumenten. We kregen allemaal een bel-libel... Sommige knderen mochten op een klankbol spelen. Ook mochten we op een grote handtrom spelen.We deden de zware stappen na van de grote olifanten. Met muziekeitjes, imiteerden we de lichte stappen van de kleine olifanten. Het was heel erg leuk zeer leerrijk.

Mad Science

Bij de Mad Science voorstelling was het heel spannend. De professor liet ons allerlei trucjes zien. We waren erg onder de indruk. We konden niet op onze billen blijven zitten van de spanning. De professor kon een vlammetje in de lucht gooien .... Het ging gelukkig op tijd uit. Ook heeft ze ons geleerd hoe spuitwater gemaakt wordt. Wij zijn er zeker van dat veel kleuters nu ook later professors willen worden!

# Nieuws uit groep 3

Onze eerste maand in groep 3 zit er al op! Het begin was erg spannend en we moesten best even wennen, maar nu hebben we ons plekje al aardig gevonden.
We hebben al letters geleerd, we kunnen al woordjes lezen en schrijven. We hebben al gerekend en geschreven. Op de foto's kunnen jullie zien, hoe dat allemaal gaat:

We hebben kern Start en kern 1 al afgerond. Intussen zijn we gestart met kern 2. Om de twee dagen leren we een nieuwe letter. Met die letter gaan we volop aan de slag: Lezen, schrijven, voelen, luisteren, spreken.
We oefenen met Veilig&Vlot en met Veilig Gespeld en de nieuwe magnetische letterdozen!

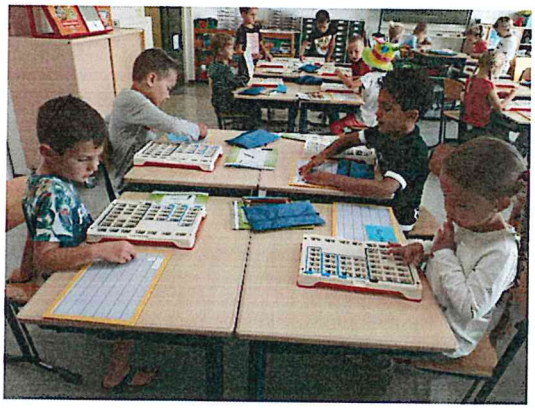

Knutselen en handwerken vinden we superleuk! Kijk eens wat voor moois we al gemaakt hebben!

Elke morgen beginnen wij met een spelletjescircuit. Ieder groepje krijgt een spelletje, elke dag een ander. Na zeven schooldagen hebben we alle spelletjes gedaan en beginnen we aan een nieuwe ronde. Het zijn taalspelletjes, rekenspelletjes en spelletjes t.b.v. de motoriek. Ze zijn leuk en we leren er meteen ook wat van! De Ipads en de Chromebooks doen ook altijd mee.

In groep 3 doen we ook aan bewegend en spelend leren. Lekker hoor, dat we niet altijd persé op onze stoel moeten zitten om iets te leren! Op de foto's zie je ons bijvoorbeeld buiten sprongen maken tot 20 op de getallenlijn.

We hebben ook nog een paar weken een echt kunstwerk in de klas gehad!
In het kader van het Cultuurmenu kwam er een mevrouw van de Kunstuitleen Terneuzen. Ze had verschillende kunstwerken bij zich en vertelde erover. Later mochten wij dan kiezen welke we in de klas wilden hebben. Afgelopen dinsdag is de mevrouw het kunstwerkje weer komen ophalen.

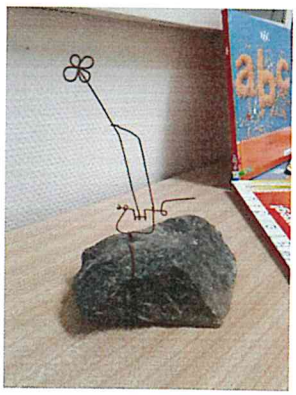

Dat was het voor deze keer! Tot de volgende keer!
Groetjes van: Stijn, Destiney, K'yandro, Dean, Vince, Sonne, Yaro, Milan, Damian, Stefanie, Angelino, Joaquin, Djenna, Damon, Lotte, Silas, Laura, Bryan, Isabelle, Amora, Jarvi, Jennah, Keano, Tyroon, Antoni, Thijmen, Nina, Devon, Jelte, Ola, Juf Cindy, Juf Deborah en juf Cristel.

# Techniekmiddag in groep 6/7

Afgelopen week hebben we voor het eerst een techniekmiddag gehad. De opdracht was 'simpel': maak van stroken papier een wolkenkrabber.

Nadat we het instructiefilmpje hadden bekeken werd de klas in groepjes gezet en ging iedereen aan de slag.

Eerst moesten de stroken worden dubbel gevouwen. Een secuur werkje, want als dat niet precies gebeurde, stortte je bouwwerk in. En dan in een vierkant plakken. Pootjes erop plakken en dan stevigheid creëren.

Langzaam maar zeker kregen de wolkenkrabbers steeds meer vorm. Sommigen werd zo groot dat ze op de grond moesten worden gezet, op stoelen gestaan moest worden en op de tafels. Want 2 meter is best hoog!

Anderhalf uur en vele zweetdruppel later hadden we dan ook een prachtig resultaat. Alle werkstukken zijn de hele week in de hal te bewonderen geweest.

In oktober een nieuwe opdracht.....

*"Juf, waar moet u precies de lijm?" "Juf, mag ik de stroken ook doorknippen?" "Juf, heb je nog rode, blauwe, groene, oranje stroken?" 'Juf, mijn onderste pootje stort in!"* ***Bedank*** *opa van Colin en mamma van Dylan Hitzert. Want zonder jullie had de juf het niet gered!*

# Groep 8

## Techniekmiddag

Vrijdag 20 september hadden we techniekmiddag. We deden toen een eierval. We werden verdeeld in groepen van drie. Het doel was om een ei van het dak van de school laten vallen en dat het ei heel blijft. We mochten spullen van school gebruiken en we mochten spullen meenemen van thuis. Zes van de acht groepen waren gelukt.

Julia van Ginderen

## Techniekmiddag

Groep 8 heeft donderdagmiddag een techniekmiddag gehad. We moesten in groepjes van drie werken en woensdagochtend konden we overleggen wat we allemaal mee gingen nemen watn we moesten een rauw ei heel goed inpakken om hem te beschermen en van het schooldak te laten vallen.
Iedereen had een origineel ontwerp. Er waren 8 groepjes en 5 groepjes hun ei was nog heel. Meneer Adrie liet ze van het dak vallen. Bij het groepje van Esma, Dewi en Quinty was het ei heel, maar bij het groepje van Sem, Jayden en Martijn was het ei jammer genoeg niet heel gebleven.

Groeten van Esma en Sem

## Techniekmiddag

Donderdag 20 september hadden we techniekmiddag. we moesten een ei van het dak gooien zonder dat hij kapot gaat. we moesten hem heel goed verpakken bij 2 groepjes was hij kapot bij de rest waren ze heel. Kyra en Dewi's moeder was er en de opa van Ruben en de opa van Naïmi. Het ei van Jayden, Martijn en Sem was kapot en die van Romy, Sophie en Joshua was ook kapot. Het was een leuke middag en we hebben ervan genoten.

Kyra en Lucas

Voor meer foto's en de filmpjes van de vallende eieren: kijk op de facebookpagina van onze school.

# De Poolse herdenking

**Er waren 22 mensen overleden om Axel te bevrijden en dat herdenken we elk jaar op de vrijdag vlakbij 19 september. Er werden kransen neergelegd door verenigingen en Poolse soldaten, en de volksliederen van Polen en Nederland werden gezongen. Jayden en Esma zijn ook op omroep Zeeland geweest. er zijn ook kinderen op de radio geweest.**

**Jayden en Eva**

## Herdenking

Op 21 september was het de herdenking omdat Axel werd bevrijd. We werden met legervoertuigen opgehaald. we reden naar het Poolsekruis op de tweede verkorting. Er waren poolse soldaten van meerdere plekken. We hebben kransen neergelegt, we hebben de volksliederen gezongen. Toen werden we terug gebracht naar school.

Groeten Ruben, Martijn

Omroep Zeeland heeft enkele leerlingen geïnterviewd voor de radio en televisie en een filmpje gemaakt van deze herdenking. Deze zijn te vinden op de website van Omroep Zeeland.

Uit het artikel van Omroep Zeeland:

*Esma Turkman heeft genoten van de rit door de stad en ze vond de herdenkingsdienst speciaal: "Die mensen hebben hun leven gegeven voor onze bevrijding. Ik ben ze heel dankbaar."*